

Prepa en Línea-SEP
Convocatorias
2026

Guía para aspirantes Generación 91



prepaenlinea.sep.gob.mx





Gobierno de
México

Educación
Secretaría de Educación Pública

**Bachillerato
Nacional**

DGB



Directorio

Julio Javier Corona Maldonado
Director de Tecnologías Aplicadas
para la Educación

Lucía Gabriela Bonilla Jiménez
Subdirectora de Vinculación
y Comunicación

Sergio Arturo Bracamonte Castro
Director Administrativo

**Dirección para el Acompañamiento
y la Mejora Educativa**

Mireya Ocaña Soler
Directora de Control Escolar

Paulina Loyola Díaz
Directora de Planeación,
Evaluación y Estadística

Liliana Sánchez Estrada
Directora de Servicios Académicos
y Diseño Curricular

Rodrigo Ibarra Monroy
Director de Tecnologías de la Información
y Comunicaciones

Elizabeth Denisse Guzmán Pérez
Directora de Tutoría
y Desarrollo Integral del Estudiante

Créditos

Dirección editorial
Lucía Gabriela Bonilla Jiménez

**Coordinación editorial
y diseño gráfico**
César Giovanni Alamillo Sandoval

Contenido
Wiliwaldo Cazares Mariano
Laura Iliana Martínez García
Abraham González Flores
Lourdes Saray Navarro Laguna

Corrección de estilo
Abraham González Flores

Producción y edición de videos
Miguel Ángel García Viveros
José Luis Trujillo García
Wiliwaldo Cazares Mariano
Giovanna Jehosabeath Mancilla Aguilera
Diana Rebeca Sánchez Barrón

Equipo de redes sociales
Mariana García García
Dennise Airy Martínez Campos
Citlali Anaíd Nicolás Montiel

Fotografías
Stock de la Subdirección
de Vinculación y Comunicación

Quincuagésima quinta edición, julio de 2026.

Dirección General del Bachillerato.
Servicio Nacional de Bachillerato en Línea, Prepa en Línea-SEP.

Avenida Revolución 1425, Campestre, Álvaro Obregón, C.P. 01040, Ciudad de México.
Se permite la reproducción total o parcial del presente material, citando la fuente.

Contenido

Aspirante, te damos la bienvenida

Interactúa con esta guía para realizar tu registro de manera fácil y exitosa.

04

05

Paso a paso

Descubre las etapas del proceso: registro y obtención de claves para el módulo propedéutico, cómo cursarlo, inscripción e ingreso al módulo 1.

Dudas frecuentes

Encuentra respuestas a las dudas más comunes sobre el proceso de registro, la documentación y otros aspectos importantes.

18

20

Glosario

Checa los términos clave de Prepa en Línea-SEP y lo que significan.

Contacto

Comunícate con Prepa en Línea-SEP a través de nuestras redes sociales.

22

Aspirante, te damos la bienvenida

Estudiar en línea no solo significa hacerlo desde donde quieras y en el horario que elijas, también implica **tomar las riendas de tu futuro**, asumiendo la responsabilidad de cada paso y transformando los desafíos en oportunidades de crecimiento.

Instrucciones: para interactuar, haz clic en los siguientes íconos a lo largo de esta guía.



Más información



Video de YouTube



Agrega fechas a tu calendario



Información complementaria



Información importante

La mayor ventaja es que tú tienes el control.
¡Tú eres la clave!



Nota. En esta guía encontrarás todo lo necesario para tu registro: fechas, requisitos, descripción del proceso, directorio de atención, glosario y respuesta a las dudas más frecuentes.

Además, te recomendamos **leer con atención las bases de la convocatoria**, disponibles en nuestra sección de registro.

Leer las bases aquí 

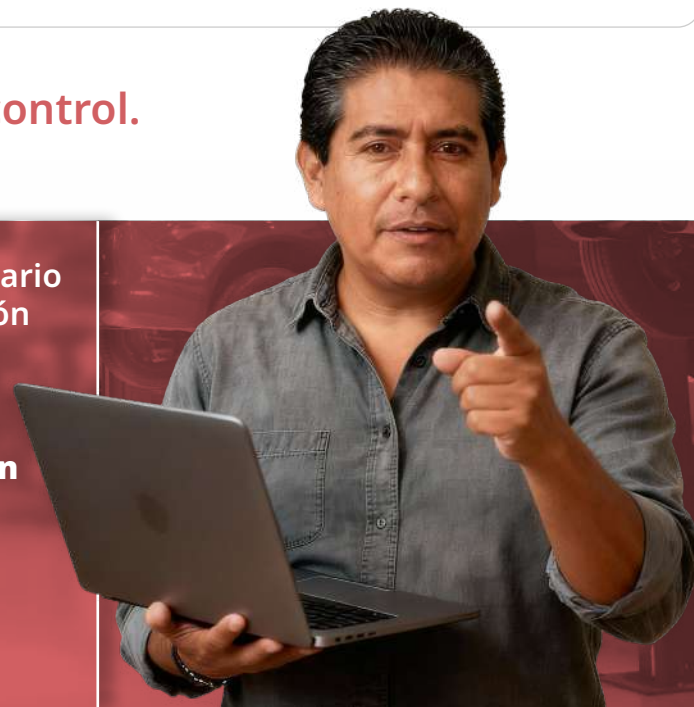

Tu meta está cerca, tu esfuerzo la hace posible.

Te aseguramos que tu esfuerzo no solo te abrirá las puertas hacia nuevas oportunidades, sino que también marcará un cambio significativo en tu vida.

Paso a paso

Ubica las fechas de las **cuatro etapas** en la parte superior de esta guía. Los números romanos (I, II, III...) funcionan como botones: haz clic para ir a cada etapa. Dentro de cada una, sigue los pasos numerados (1, 2, 3...) en orden.

Me registro y obtengo mis claves de acceso

I



27 de julio
al 5 de agosto

Curso el módulo propedéutico

II



10 al 19
de agosto

Consulta mis resultados y me inscribo

III



21 al 26
de agosto

Curso el módulo 1

IV



31 de agosto al
27 de septiembre



Nota. Recuerda que puedes consultar tu estatus durante el periodo de registro.

Carga tus documentos, retoma tu cuestionario o recupera tus claves de acceso al módulo propedéutico.

[Consultar Mi estatus](#)

Para agregar las fechas a tu calendario, haz clic en el siguiente botón:

[Agregar fechas](#)



Prepa en Línea-SEP Convocatorias 2026

I. Me registro y obtengo mis claves de acceso



27 de julio al 5 de agosto

II. Curso el módulo propedéutico



10 al 19 de agosto

III. Consulto mis resultados y me inscribo



21 al 26 de agosto

IV. Curso el módulo 1



31 de agosto al 27 de septiembre

I. Me registro y obtengo mis claves de acceso

27 de julio al 5 de agosto



Importante. En la primera sesión podrás resolver tus dudas sobre el proceso de registro y otros aspectos clave para ingresar a Prepa en Línea-SEP.

1.ª sesión informativa 

28 de julio a las 13 horas (TCM)

1. Ingresa a prepaenlinea.sep.gob.mx y haz clic en el banner de registro.



O haz clic en el siguiente botón:

Regístrate 

Prepa en Línea-SEP Convocatorias 2026

I. Me registro y obtengo mis claves de acceso



27 de julio
al 5 de agosto

II. Curso el módulo propedéutico



10 al 19
de agosto

III. Consulto mis resultados y me inscribo



21 al 26
de agosto

IV. Curso el módulo 1



31 de agosto al
27 de septiembre

2. Ingresa tu Clave Única de Registro de Población (CURP )

3. Escribe y confirma tu correo electrónico. Asegúrate de que sea válido, personal y esté activo.

4. Marca la casilla que confirma que el correo que ingresaste es personal.

5. Ingresa el código de verificación.

6. Marca que leíste y aceptas el aviso de privacidad de Prepa en Línea-SEP.

7. Comprueba que tus datos son correctos y pulsa **Concluye tu registro**.

The screenshot shows the registration page for Prepa en Línea-SEP. It includes the following elements:

- 2:** A form field for CURP with a 'Validar' button.
- 3:** A form field for 'Correo electrónico*' with a 'Confirmar correo electrónico*' button.
- 4:** A checkbox labeled 'Confirmo que el correo electrónico que ingresé es personal, está activo y tengo acceso a él.'
- 5:** A CAPTCHA field with the code 'YFZAG' and the instruction 'Ingresa los datos de la imagen'.
- 6:** A checkbox labeled 'He leído y acepto el Aviso de Privacidad Integral y Política de Protección de Datos Personales de Prepa en Línea-SEP.'
- 7:** A green button labeled 'Concluye tu registro'.

Additional text on the page includes: '¡No pierdas más tiempo y regístrate!', 'Valida tu CURP', 'Ingresa tu CURP y presiona Validar.', 'La validación se hace a través del RENAPO. Puedes consultar y descargar tu CURP aquí.', 'Te recomendamos agregar un correo que no haya sido usado por otra persona. Es necesario que lo recuerdes bien, así como la contraseña.', '¿Tienes dudas para registrarte? Te ayudamos', 'Kit del aspirante', 'Mesa de servicio', and 'ESTE PROGRAMA ES PÚBLICO, AJENO A CUALQUIER PARTIDO POLÍTICO. QUEDA PROHIBIDO EL USO PARA FINES DISTINTOS A LOS ESTABLECIDOS EN EL PROGRAMA.'

Importante. Tu correo electrónico:

- No debe haber sido utilizado por otra persona en esta u otras convocatorias; de lo contrario, no podrás continuar con tu registro.
- Escríbelo correctamente, ya que no podrás modificarlo durante el proceso de registro y tendrías que esperar a una nueva convocatoria.

Prepa en Línea-SEP Convocatorias 2026

I. Me registro y obtengo mis claves de acceso



27 de julio al 5 de agosto

II. Curso el módulo propedéutico



10 al 19 de agosto

III. Consulto mis resultados y me inscribo



21 al 26 de agosto

IV. Curso el módulo 1



31 de agosto al 27 de septiembre

8. En la siguiente pantalla aparecerá tu nombre completo, CURP y correo electrónico.

9. Llena tu expediente de aspirante con los siguientes datos:
Domicilio actual
Origen e información de contacto
Datos de la secundaria

10. Y en el apartado de documentación probatoria sube: CURP y acta de nacimiento.

11. Marca la casilla para aceptar los requisitos establecidos en la presente convocatoria. Al finalizar, haz clic en **Enviar formulario.**

8. En la siguiente pantalla aparecerá tu nombre completo, CURP y correo electrónico.

9. Llena tu expediente de aspirante con los siguientes datos:
Domicilio actual
Origen e información de contacto
Datos de la secundaria

10. Y en el apartado de documentación probatoria sube: **CURP y acta de nacimiento.**

11. Marca la casilla para aceptar los requisitos establecidos en la presente convocatoria. Al finalizar, haz clic en **Enviar formulario**.

Importante. Tus **documentos** deben:

- Ser escaneados de los originales (no fotos, capturas ni copias)
- Estar en formato PDF
- Tener un peso máximo de 1 MB

Si tienes dudas sobre cómo prepararlos, mira estos videos.

¿Cómo escanear?



¿Cómo comprimir?



Prepa en Línea-SEP Convocatorias 2026

I. Me registro y obtengo mis claves de acceso



27 de julio
al 5 de agosto

II. Curso el módulo propedéutico



10 al 19
de agosto

III. Consulto mis resultados y me inscribo



21 al 26
de agosto

IV. Curso el módulo 1



31 de agosto al
27 de septiembre

12. Una vez completado el formulario anterior, serás dirigido al Sistema para la Detección y Atención Temprana (Sidat) para responder el cuestionario Integra. Lee las instrucciones y pulsa **Iniciar**.



Conoce más del cuestionario de Integra

13. Aparecerá una ventana, marca las casillas y pulsa **Iniciar** para continuar.



Nota. La información que proporcionas es **confidencial** y será utilizada para fines estadísticos y de acompañamiento tutorial. Tus respuestas no condicionan tu proceso de registro.

Puedes consultar nuestro aviso de privacidad que aparecerá al ingresar al cuestionario.

Podrás regresar al cuestionario a través de [Mi estatus](#).

Prepa en Línea-SEP Convocatorias 2026

I. Me registro y obtengo mis claves de acceso



**27 de julio
al 5 de agosto**

II. Curso el módulo propedéutico



**10 al 19
de agosto**

III. Consulto mis resultados y me inscribo



**21 al 26
de agosto**

IV. Curso el módulo 1



**31 de agosto al
27 de septiembre**

15. Al finalizar, verás tus **claves de acceso:** usuario [ID] y contraseña. **Guárdalas** para el inicio del módulo propedéutico; además, encontrarás recursos que serán de utilidad en tu trayectoria formativa. Recuerda que puedes regresar en cualquier momento al sistema **Sidat-Integra** para consultar tus claves de acceso mediante tu CURP.



Asimismo, en la sección de registro, en el botón **Mi estatus**, consulta esta información. Si ya te registraste, tienes hasta el **9 de agosto** para recuperar tus claves de acceso.



Importante. En esta segunda sesión resolverás tus dudas sobre el módulo propedéutico y cómo ingresar al aula virtual.



2.ª sesión informativa



6 de agosto a las 16 horas (TCM)

Prepa en Línea-SEP Convocatorias 2026

I. Me registro y obtengo mis claves de acceso



27 de julio al 5 de agosto

II. Curso el módulo propedéutico



10 al 19 de agosto

III. Consulto mis resultados y me inscribo



21 al 26 de agosto

IV. Curso el módulo 1



31 de agosto al 27 de septiembre

II. Curso el módulo propedéutico

7 al 9 de agosto

El módulo propedéutico **es un paso importante antes de iniciar el bachillerato**. Aquí aprenderás a utilizar el aula virtual y, a través de tus actividades, demostrarás tus conocimientos y habilidades. Participar activamente te ayudará a obtener mejores resultados.

16. Ingresa a prepaenlinea.sep.gob.mx y selecciona **Mi comunidad**.



17. Localiza el apartado **Mi Prepa** y pulsa **Acceder**.



18. Ingresa **tu usuario** y **contraseña**, marca la casilla y presiona **Acceder**.



19. Selecciona el módulo propedéutico que aparecerá en pantalla.



Prepa en Línea-SEP Convocatorias 2026

I. Me registro y obtengo mis claves de acceso



27 de julio
al 5 de agosto

II. Curso el módulo propedéutico



10 al 19
de agosto

III. Consulto mis resultados y me inscribo



21 al 26
de agosto

IV. Curso el módulo 1



31 de agosto al
27 de septiembre

20. Ingresa nuevamente tu usuario y contraseña, marca la casilla y pulsa **Iniciar sesión.**

Acceso a Propedéutico

usuario

.....

No soy un robot



Iniciar sesión (Ingresar)

21. Pulsa el módulo propedéutico para **acceder a tu aula.**

Ingresar a Mi Aula



Importante.

Si copias y pegas tus datos, asegúrate de **no incluir espacios al inicio o al final**. Si los escribes manualmente, verifica que coincidan exactamente con los que recibiste en tu registro.

Tienes **10 días naturales** para completar tu módulo propedéutico. Ingresa lo antes posible y reporta a tiempo cualquier problema técnico a tu asesora o asesor en tecnología.



Nota. Puedes acceder a tus recursos educativos digitales desde un celular o tableta; sin embargo, te resultará mucho más cómodo realizar tus actividades en una computadora. En [Mi estatus](#) podrás **recuperar tus claves de acceso** al módulo propedéutico.

Prepa en Línea-SEP Convocatorias 2026

I. Me registro y obtengo mis claves de acceso



27 de julio
al 5 de agosto

II. Curso el módulo propedéutico



10 al 19
de agosto

III. Consulto mis resultados y me inscribo



21 al 26
de agosto

IV. Curso el módulo 1



31 de agosto al
27 de septiembre

22. ¡Ya estás dentro de tu aula virtual!
Revisa los recursos, participa en los foros y envía tus actividades antes de la fecha establecida.



Sobre el módulo



Unidades de aprendizaje



Actividades y evaluación

Durante tu módulo...

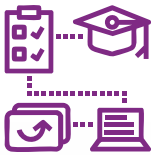

Conocerás las características de nuestro modelo educativo.



Desarrollarás conocimientos prácticos para navegar en la plataforma virtual.



Te familiarizarás con recursos educativos digitales, figuras educativas y espacios que componen tu entorno virtual de aprendizaje.



Explora antes de empezar. Si quieres conocer recursos tecnológicos o familiarizarte con el módulo propedéutico, visita el...

Kit del aspirante



I. Me registro y obtengo mis claves de acceso



27 de julio al 5 de agosto

II. Curso el módulo propedéutico



10 al 19 de agosto

III. Consulto mis resultados y me inscribo



21 al 26 de agosto

IV. Curso el módulo 1



31 de agosto al 27 de septiembre

III. Consulto mis resultados

21 al 26 de agosto



Importante. De acuerdo con las bases de la convocatoria, las personas que cumplan con todas las etapas del proceso y requisitos podrán inscribirse.

[Leer bases aquí](#)



Actividad	Estatus	Fecha
M0 Propedéutico		
001. Explorando mi espacio virtual	no completado	---
01. Integración a la virtualidad	no completado	---
011. Mi transformación digital	completado	---
012. Tu ruta de aprendizaje	no completado	---
013. Examen de ingreso	completado	---
014. Examen de admisión de aprendizaje	no completado	---

23. Ingresa a prepaenlinea.sep.gob.mx y selecciona **Mi comunidad**. Localiza **Mi Prepa** y pulsa **Acceder**. Ingresa tu usuario y contraseña, marca la casilla y presiona **Acceder**. En el menú de la derecha selecciona **Mis resultados**. También podrás ingresar desde aquí:

[Consulta tus resultados](#)



24. Aparecerá tu resultado: si fuiste promovida o promovido, o no. Si obtuviste una **calificación mínima aprobatoria de 60 puntos** podrás realizar tu inscripción.

Tras este proceso podrás...

- Activar tu correo institucional
- Obtener tu matrícula de estudiante
- Consultar tu expediente estudiantil en el apartado **Estudiante** dentro de **Mi prepa**

I. Me registro y obtengo mis claves de acceso



27 de julio al 5 de agosto

II. Curso el módulo propedéutico



10 al 19 de agosto

III. Consulto mis resultados y me inscribo



21 al 26 de agosto

IV. Curso el módulo 1



31 de agosto al 27 de septiembre

Me inscribo

21 al 26 de agosto

25. Para inscribirte, deberás completar tus datos y subir:

- **Fotografía:**

Tipo credencial (JPG, reciente, formal, de frente, a color, sin accesorios, fondo blanco, máximo de 1 MB)

- **CURP**

- **Acta de nacimiento**

- **Comprobante de domicilio oficial:** agua, luz o predial (máximo tres meses de antigüedad; no INE ni comprobantes de pago)

- **Certificado de secundaria** (anverso y reverso; si no hay reverso, subir nuevamente el anverso)

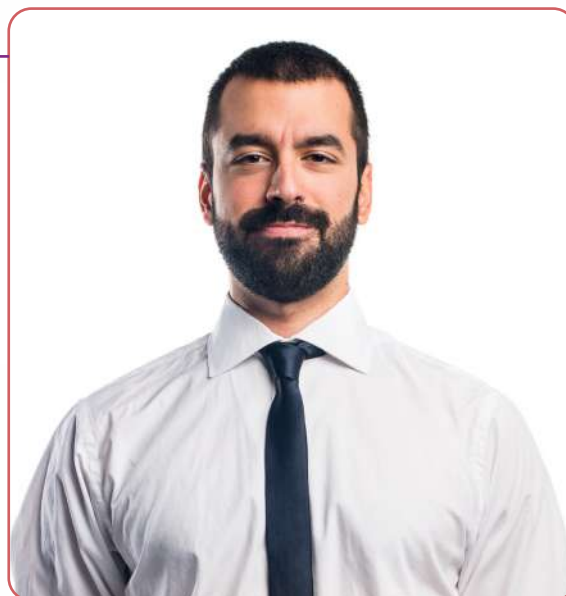

Importante. Los documentos deben ser escaneados desde los originales, en formato PDF, legibles, completos y con un peso máximo de 1 MB. No se admiten fotografías de los documentos, copias escaneadas ni capturas de pantalla.

Consulta los siguientes videos en caso de tener dudas:

[¿Cómo escanear?](#)



[¿Cómo comprimir?](#)



Prepa en Línea-SEP Convocatorias 2026

I. Me registro y obtengo mis claves de acceso



27 de julio
al 5 de agosto

II. Curso el módulo propedéutico



10 al 19
de agosto

III. Consulto mis resultados y me inscribo



21 al 26
de agosto

IV. Curso el módulo 1



31 de agosto al
27 de septiembre



Nota. Si **no cuentas con tu certificado de secundaria**, indica el motivo en el formulario de inscripción y descarga la [carta compromiso](#) que aparece en la parte inferior. Deberás imprimirla, firmarla, escanearla y subirla al formulario junto con una constancia de estudios (o el comprobante de trámite del certificado). Tendrás **6 meses** para hacernos llegar tu certificado a través de la ruta:

Mesa de servicio - Estudiantes - Envío de documentos faltantes en tu expediente estudiantil

Mesa de servicio 



Prepa en Línea-SEP Convocatorias 2026

I. Me registro y obtengo mis claves de acceso



27 de julio al 5 de agosto

II. Curso el módulo propedéutico



10 al 19 de agosto

III. Consulto mis resultados y me inscribo



21 al 26 de agosto

IV. Curso el módulo 1



31 de agosto al 27 de septiembre

IV. Curso el módulo 1

31 de agosto al 27 de septiembre

26. Entra al portal y selecciona [Mi comunidad](#).



27. Localiza **Mi Prepa** y pulsa **Acceder**.



28. Ingresa con tu **correo institucional**. Mantén tu sesión iniciada para evitar bloqueos.

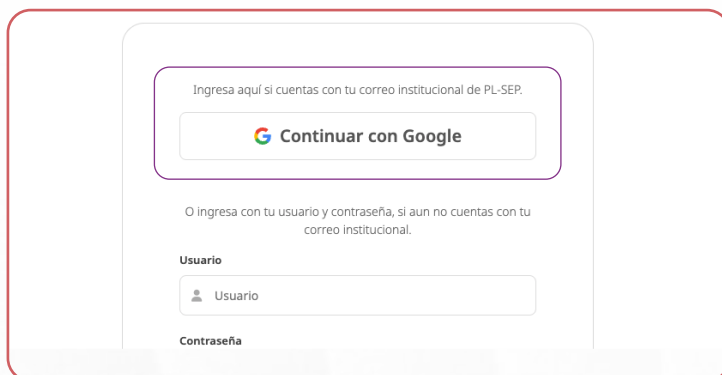

29. En pantalla aparecerán tus módulos.

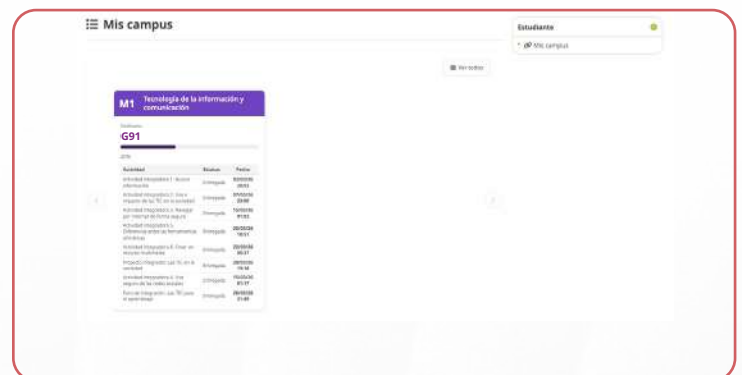

Prepa en Línea-SEP Convocatorias 2026

I. Me registro y obtengo mis claves de acceso



27 de julio
al 5 de agosto

II. Curso el módulo propedéutico



10 al 19
de agosto

III. Consulto mis resultados y me inscribo



21 al 26
de agosto

IV. Curso el módulo 1



31 de agosto al
27 de septiembre

30. Selecciona el módulo 1.

M1 Tecnología de la información y comunicación

Ordinario
G91

40%

Actividad	Estatus	Fecha
Actividad integradora 1. Buscar información	Entregada	02/03/26 20:53
Actividad integradora 2. Uso e impacto de las TIC en la sociedad	Entregada	07/03/26 23:00
Actividad integradora 3. Navegar por internet de forma segura	Entregada	15/03/26 01:03
Actividad integradora 5. Diferencias entre las herramientas ofimáticas	Entregada	20/03/26 18:51
Actividad integradora 6. Crear un recurso multimedia	Entregada	22/03/26 00:37
Proyecto integrador Las TIC en la sociedad	Entregada	28/03/26 19:18
Actividad integradora 4. Uso seguro de las redes sociales	Entregada	15/03/26 01:17
Foro de integración. Las TIC para el aprendizaje	Entregada	26/03/26 21:49

31. Accede con tu correo institucional.

Ingresa con tu cuenta de correo institucional
@prepaenlinea-sep.edu.mx

¡Felicidades, ya eres parte de Prepa en Línea-SEP!

Si no cumpliste con los requisitos, mantente al tanto de nuestras redes sociales y prepárate para realizar de nuevo tu registro en la siguiente convocatoria vigente. No hay límite de intentos.

Reporta a tiempo cualquier problema técnico con tu asesora o asesor en tecnología.



Dudas frecuentes

Consulta las respuestas a las preguntas más frecuentes sobre el proceso de registro.

No puedo ingresar a la página de registro, ¿qué hago?

Es muy probable que muchos aspirantes estén registrándose. No te preocupes, te sugerimos intentarlo más tarde.

¿Qué debo verificar cuando escaneé mis documentos?

Que toda la información en ellos sea completamente visible y legible.

Si tengo mis estudios incompletos en otra institución, ¿puedo revalidar mi avance en Prepa en Línea-SEP?

Necesitas tramitar una equivalencia de estudios. Este trámite es externo a Prepa en Línea-SEP y se realiza ante la Secretaría de Educación Pública de tu entidad federativa. Si vives en la Ciudad de México, deberás acudir a la [Dirección General del Bachillerato](#).

Consulta el video de [Equivalencia y revalidación](#) para conocer más detalles. Si necesitas atención personalizada, abre un ticket en nuestra [Mesa de servicio](#).

Si cursé mi bachillerato en otro país, ¿qué puedo hacer para estudiar en Prepa en Línea-SEP?

Necesitas tramitar una revalidación de estudios. Revisa los requisitos [aquí](#).

En la página de la [Dirección General del Bachillerato](#) encontrarás más información.

Consulta el video de [Equivalencia y revalidación](#) para conocer más detalles. Si necesitas atención personalizada, abre un ticket en nuestra [Mesa de servicio](#).

¿Qué puedo hacer si me aceptaron, pero no tengo mi certificado de secundaria?

Tendrás un plazo de seis meses para entregarlo (a partir de la fecha de inicio del módulo 1), para inscribirte deberás subir la [carta compromiso](#) firmada y una constancia de estudios en caso de que aún no te hayan expedido tu certificado de secundaria.

Si lo extraviaste o uno o varios datos ya no son visibles en el certificado, deberás entregar la carta compromiso firmada más un documento que compruebe que un duplicado está en trámite.

Tengo muchas dudas sobre el módulo propedéutico, ¿con quién las puedo aclarar?

Acércate a las figuras educativas: asesora o asesor virtual, asesora o asesor en tecnología, tutora o tutor Conecta, con quienes podrás comunicarte mediante el mensajero, foro o vía correo electrónico.

¿Qué hago si no tengo mi certificado de secundaria?

Puedes solicitar un duplicado en la secundaria en la que hayas estudiado o en la Secretaría de Educación de tu estado. Tendrás un plazo de 6 meses para hacérselo llegar a través de la ruta: [Mesa de servicio](#) - **Estudiantes - Envío de documentos faltantes en tu expediente estudiantil**

¿Tiene algún costo?

Prepa en Línea-SEP es parte de la Dirección General de Bachillerato (DGB) y de la Secretaría de Educación Pública, por lo que nuestro servicio es completamente gratuito de principio a fin.

¿En qué horario puedo entrar al módulo propedéutico?

Tú lo decides. Nuestra plataforma virtual está disponible las 24 horas del día, los 7 días de la semana. Ten en cuenta que las actividades tienen fechas de entrega específicas, por lo que es muy importante que te apegues a ellas.

¿Qué calificación debo obtener para ser promovido?

60 puntos como mínimo.

Si me promovieron en el módulo propedéutico, ¿por qué ya no puedo entrar a mi aula?

Para acceder al módulo 1 es necesario completar tu inscripción, activar tu cuenta de correo institucional y esperar a la fecha de inicio del módulo.

No recuerdo mi correo electrónico o contraseña, ¿qué hago?

Crea un ticket en la [Mesa de servicio](#) o seleccionando - **Aspirantes - Problemas con el registro.**

Si no me aceptaron, ¿puedo volver a registrarme?

Sí, puedes registrarte en la siguiente convocatoria vigente.

Si después de leer esta guía tienes alguna duda sobre tu proceso de registro o sobre la documentación solicitada, puedes realizar tu consulta a través de un ticket en la

[Mesa de servicio](#)



Glosario

Aspirantes. Aquellas personas que se registraron en los periodos de convocatoria, están el proceso de registro o cursando el módulo propedéutico.

Asesora o asesor virtual. Figura educativa que te acompaña durante tu estudio. Evalúa tus actividades, resuelve tus dudas y te orienta para alcanzar tus metas en el módulo.

Asesora o asesor en tecnología. Figura educativa que te apoya ante cualquier problema con el ingreso al aula virtual o con las herramientas de la plataforma.

Aula virtual. Espacio donde estudiantes interactúan con los recursos educativos digitales y figuras educativas.

Claves de acceso para el módulo propedéutico. Se conforman por un número de usuario y una contraseña, que es una clave alfanumérica. Estos datos sirven para ingresar al módulo propedéutico.

Correo electrónico institucional. Cuenta con dominio @prepaenlinea-sep.edu.mx. Lo deberás activar tras consultar tus resultados del módulo propedéutico y ser promovida o promovido como estudiante. Será necesario para acceder al módulo 1 en la fecha indicada.

Estudiantes. Aquellas personas que aprobaron el módulo propedéutico, cuentan con su correo institucional, matrícula y se les ha asignado al módulo 1.

Folio de registro. Es un folio compuesto por una clave alfanumérica que es única y se proporciona a las y los aspirantes cuando finalizan su registro. Este folio es el comprobante de registro y se utiliza para consultas y tickets a través de la Mesa de servicio.

Inscripción. Etapa donde la persona consulta sus resultados del módulo propedéutico, es promovida y sube documentación complementaria; se formaliza al recibir su matrícula de estudiante y activar su correo institucional.

Matrícula de estudiante. Número único de identificación asignado a las y los estudiantes al momento de inscribirse.

Mesa de servicio. Sistema de tickets a cargo de la Dirección de Control Escolar donde se reciben y resuelven dudas de los aspirantes, estudiantes, egresados e instituciones externas a Prepa en Línea-SEP.

Mi comunidad. Es un espacio dentro del portal institucional en donde se aloja Mi prepa, servicios y herramientas para la comunidad educativa de Prepa en Línea-SEP. Forma parte de la ruta para ingresar al aula virtual.

Mi prepa. Es tu centro de control personal. Podrás ingresar a tu aula, realizar trámites escolares y acceder a recursos de apoyo.

Módulo propedéutico. Es un módulo introductorio que orienta a las y los aspirantes sobre el modelo educativo de Prepa en Línea-SEP y la plataforma virtual. Asimismo, proporciona los conocimientos necesarios para transitar adecuadamente su formación media superior, reconociendo su entorno personal de aprendizaje.

Plataforma virtual. Es una plataforma virtual Moodle (Learning Management System), un sistema de gestión de aprendizaje para ingresar a los módulos asignados, las aulas de estudio, actividades formativas, foros, proyecto integrador, recursos educativos y un medio de contacto con las figuras educativas.

Registro. Proceso donde las y los aspirantes proporcionan sus datos personales. Al completarlo, obtienen sus claves de acceso y posteriormente esperan al inicio del módulo propedéutico.

Tutora o tutor Conecta. Es la figura educativa que te acompaña y orienta en temas psicopedagógicos, estrategias de estudio y el uso de la tecnología, ayudándote a resolver cualquier problema que pueda afectar tu avance.

Contacto

Síguenos en nuestras redes sociales

Puedes mantenerte al tanto de convocatorias y nuestro servicio al consultar nuestras redes sociales:



¡Muchas gracias por tu interés en integrarte a la comunidad educativa de Prepa en Línea-SEP!

Prepa en Línea-SEP

Convocatorias

· 2026 ·

Avenida Revolución 1425, Campestre,
Álvaro Obregón, C.P. 01040, Ciudad de México.



Gobierno de
México

Educación
Secretaría de Educación Pública

**Bachillerato
Nacional**

DGB

